



Distributienetbeheerder : cool
 Gestionnaire de réseau de distribution :

Nr teller : 546702
 N° comp :

Verslag van onderzoek:

Rapport de contrôle:

N°: 1226978

EAN code

Aard onderzoek	AREI	86	87/86	87/88	88	95	97	270	271	276	276bis	TT	TN	IT	Voorsch. netbeheerder
Genre de contrôle	RGIE	<input checked="" type="radio"/>	<input type="radio"/>	<input type="radio"/>	<input type="radio"/>	<input type="radio"/>	<input type="radio"/>	<input type="radio"/>	<input type="radio"/>	<input type="radio"/>	<input type="radio"/>	<input type="radio"/>	<input type="radio"/>	<input type="radio"/>	Prescription du gest. de réseau de distr.

Plaats van het onderzoek :
 Lieu du contrôle :

1140 BXL Au Louis Piepm 13.

Eigenaar

Propriétaire: Benazzou - Benma Adres : 1140 BXL
FAHD Adresse :

Installateur :

E. V. V. S.

BTW / TVA : 1

Datum van het onderzoek :

04/11/12

Ik. / C.I. :

Date du contrôle :

Inspecteur : Sefi

Onderzoek / Contrôle : Woning / maison Apart. 3

Spanning : 3x220 Meter / bord verbinding : x.u.b. 3x15 Max. beveiliging : 40
 Tension : Liaison compteur-tableau : Protection max. :

Aardelektrode : niveau Isolatie : 20,5 Mohm Aantal verdeelborden : 2
 Electrode de terre : 15 Ohm Isolement : Nombre de tableaux :

Differentieelschakelaars			Aantal eindstroombanen : Nombre des circuits terminaux : <u>1+5</u>	Test ΔIn		1 ΔIn		AREI / RGIE		
In (A)	Δ In (mA)	type		OK	NOK	OK	NOK	270	271bis	278
<u>40</u>	<u>300</u>	<u>A</u>	<input checked="" type="radio"/>	<input type="radio"/>	<input checked="" type="radio"/>	<input type="radio"/>	<input type="radio"/>	<input checked="" type="radio"/>	<input type="radio"/>	<input type="radio"/>
<u>40</u>	<u>30</u>	<u>A</u>	<input checked="" type="radio"/>	<input type="radio"/>	<input checked="" type="radio"/>	<input type="radio"/>	<input type="radio"/>	<input checked="" type="radio"/>	<input type="radio"/>	<input type="radio"/>
			<input type="radio"/>	<input type="radio"/>	<input type="radio"/>	<input type="radio"/>	<input type="radio"/>	<input type="radio"/>	<input type="radio"/>	<input type="radio"/>
			<input type="radio"/>	<input type="radio"/>	<input type="radio"/>	<input type="radio"/>	<input type="radio"/>	<input type="radio"/>	<input type="radio"/>	<input type="radio"/>

Visueel nazicht : algemeen : OK NOK direkte aanraking : OK NOK
 Contrôle visuel : générale : contact direct : Indirecte aanraking : OK NOK
 Contact indirect :

Aansluitingen : OK NOK
 Raccordements : Potentiaalvereffeningen : OK NOK
 Liaisons équipotentielles :

Inbreuken/Infractions : (zie keerzijde / voir verso) VISUM :
 Opmerkingen/Remarques : Datum/date :

7
Neon

Besluit / Conclusion		Niet conform		Conform		N° vorig rapport	
De installatie is <u>niet</u> conform met het AREI en mag <u>niet</u> in dienst worden.		276bis AK	274 AK	276bis HK	274 HK /	
L'installation est <u>non</u> conforme au RGIE.		<input type="radio"/>	<input type="radio"/>	<input type="radio"/>	<input type="radio"/> /	
L'interrupteur différentiel général est scellé par plomb portant l'insigne E.T.		271 AK		271 HK	 /	
Het ééndraadschema en opstellingschema werden voor gezien getekend en stemmen overeen met de installatie.		<input type="radio"/>		<input checked="" type="radio"/>	 /	
Le schéma unifilaire et le schéma de position sont visés et sont conformes avec l'installation.		276 AK		271 HK	 /	

- Overeenkomstig artikel 274 van het AREI, moesten zonder vermindering de werken worden uitgevoerd die nodig zijn om de vastgestelde inbreuken te doen verdwijnen, en moeten alle gepaste maatregelen worden getroffen opdat bij het indienst blijven van de installatie de inbreuken geen gevaar zouden vormen voor de personen of goederen. Herkeuring uiterlijk 1 jaar na keuringsdatum.
 - Conformément à l'art. 274 du RGIE, les travaux nécessaires pour faire disparaître les infractions constatées au moment de la visite doivent être exécutés sans retard et toutes mesures adéquates doivent être prises pour qu'en cas de maintien en service des installations les infractions ne constituent pas un danger pour les personnes et les biens. Nouvel examen au plus tard un an après date de contrôle.
 * Het controlebezoek door ET voorzien door art. 271 van het AREI moet plaats hebben uiterlijk op: 04/11/12
 La visite de contrôle prévue par l'art. 271 du RGIE doit avoir lieu au plus tard le :
 * Het controlebezoek door art. 276bis van het AREI moet plaats hebben uiterlijk 18 maanden na de datum van de verkoopakte.
 La visite de contrôle prévue par l'art. 276bis du RGIE doit avoir lieu au plus tard 18 mois après la date de vente.

voor de directeur, de inspecteur / pour le directeur, l'inspecteur :



NOTE : a) l'obligation de conserver le P.V. de visite de contrôle dans le dossier de l'installation électrique; b) l'obligation de renseigner dans le dossier toute modification intervenue dans l'installation électrique; c) l'obligation d'aviser immédiatement le S.P.F. ayant l'Énergie dans ses attributions, de tout accident survenu aux personnes et/ou, directement ou indirectement, à la présence d'électricité; d) l'obligation lorsque des infractions ont été constatées lors de la visite de contrôle, de faire effectuer une nouvelle visite de contrôle par le même organisme agréé afin de vérifier la disparition des infractions au terme du délai de un an. Dans le cas où, lors de cette seconde visite, des infractions subsistent, l'organisme agréé se doit d'envoyer une copie du procès-verbal de visite de contrôle à la Direction générale de l'Énergie préposée à la haute surveillance des installations électriques domestiques.

Rapp-Elis/EI1.1.04

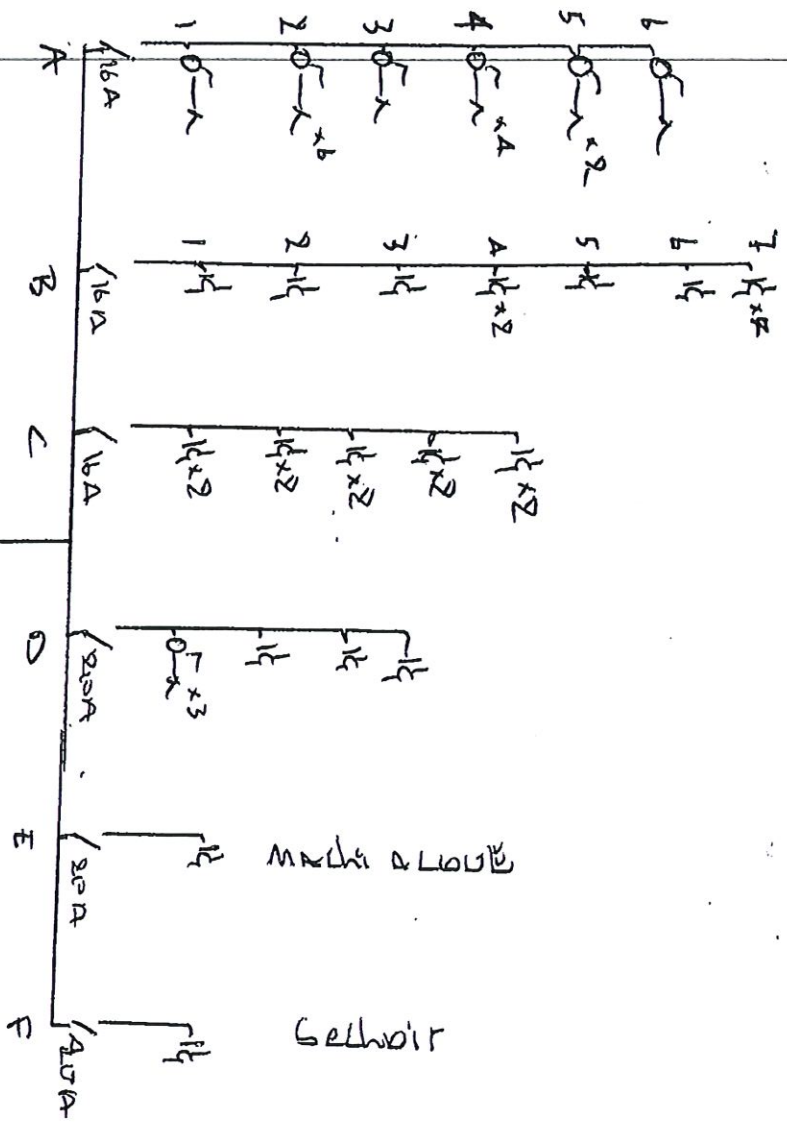

$\rightarrow 40/30 MA$
 $\rightarrow 40/30 MA$



ELECTRO-TEST
 Sofiane EL KHEDDI
 Ingénieur
 Industrielle
 Gen +33 170 54 01 88



Distributienetbeheerder : POELB
 Gestionnaire de réseau de distribution :

Nr teller : 5467022
 N° comp :

Verslag van onderzoek:

Rapport de contrôle:

N°: 12710972

EAN code

Aard onderzoek : AREI	86	87/86	87/88	88	95	97	270	271	276	276bis	TT	TN	IT	Voorsch. netbeheerder Prescription du gest. de réseau de distr.
Genre de contrôle : RGIE	<input checked="" type="radio"/>	<input type="radio"/>	<input type="radio"/>	<input type="radio"/>	<input type="radio"/>	<input type="radio"/>	<input type="radio"/>	<input checked="" type="radio"/>	<input type="radio"/>	<input type="radio"/>	<input checked="" type="radio"/>	<input type="radio"/>	<input type="radio"/>	<input type="radio"/>

Plaats van het onderzoek :
 Lieu du contrôle :

1140 BIL Auleis P. n. 13

Eigenaar

Propriétaire : Benoit Bona Adres : 1820 Melsbroek
 FAHD. Adresse :

Installateur :

Datum van het onderzoek :

Date du contrôle :

BTW / TVA : 1

Ik. / C.I. :

Inspecteur : Sepin

Onderzoek / Contrôle : Woning / maison Apart. 3

Spanning : <u>3x230</u>	Meter / bord verbinding : <u>3x10</u>	Max. beveiliging : <u>40</u>
Tension :	Liaison compteur-tableau :	Protection max. :

Aardelektrode : <u>aanwezig</u>	Isolatie : <u>20,5</u> Mohm	Aantal verdeelborden : <u>2</u>
Electrode de terre :	Isolément :	Nombre de tableaux :

Differentieelschakelaars			Aantal eindstroombanen		Test ΔIn		I. ΔIn		AREI / RGIE		
Interrupteurs différentiels			Nombre des circuits terminaux : <u>1+5</u>		OK	NOK	OK	NOK	270	271bis	278
In (A)	Δ In (mA)	type									
<u>40</u>	<u>300</u>	<u>A</u>	<u>Generaal</u>		<input checked="" type="radio"/>	<input type="radio"/>	<input checked="" type="radio"/>	<input type="radio"/>	<input checked="" type="radio"/>	<input type="radio"/>	<input type="radio"/>
<u>40</u>	<u>30</u>	<u>A</u>	<u>pour tout le terrain</u>		<input checked="" type="radio"/>	<input type="radio"/>	<input checked="" type="radio"/>	<input type="radio"/>	<input checked="" type="radio"/>	<input type="radio"/>	<input type="radio"/>

Visueel nazicht : algemeen : OK <input checked="" type="radio"/> NOK <input type="radio"/>	directe aanraking : OK <input checked="" type="radio"/> NOK <input type="radio"/>	Indirecte aanraking : OK <input checked="" type="radio"/> NOK <input type="radio"/>
Contrôle visuel : générale : <input checked="" type="radio"/> <input type="radio"/>	contact direct : <input checked="" type="radio"/> <input type="radio"/>	Contact indirect : <input checked="" type="radio"/> <input type="radio"/>

Aansluitingen : OK <input checked="" type="radio"/> NOK <input type="radio"/>	Potentiaalvereffeningen : OK <input checked="" type="radio"/> NOK <input type="radio"/>
Raccords : <input checked="" type="radio"/> <input type="radio"/>	Liaisons equipotentielles : <input checked="" type="radio"/> <input type="radio"/>

Inbreuken / Infractions : (zie keerzijde / voir verso) **VISUM :**
 Opmerkingen / Remarques : Nee!
 Datum/date :

Besluit / Conclusion			Niet conform		Conform		N° vorig rapport
De installatie is — <u>niet</u> — conform met het AREI			276bis AK	274 AK	276bis HK	274 HK	
en mag — <u>niet</u> — tijdelijk — in dienstgesteld worden — in dienst blijven.			<input type="radio"/> — 18 m — <input checked="" type="radio"/>	<input type="radio"/>	<input type="radio"/>	<input type="radio"/>	
L'installation est — <u>niet</u> — conforme au RGIE.							
et peut — <u>ne peut pas</u> — temporairement — être mis en service — rester en service.			271 AK <input type="radio"/>		271 HK <input checked="" type="radio"/>		
De algemene differentieelschakelaar is verzegeld met een loodje met het teken B.T.			276 AK <input type="radio"/>		271 HK <input type="radio"/>		
L'interrupteur différentiel général est scellé par plomb portant l'insigne B.T.							
Het één draadschema en opstellingsschema werden voor gezien getekend en stemmen overeen met de installatie.							
Le schéma unifilaire et le schéma de position sont visés et sont conformes avec l'installation.							

Overeenkomstig artikel 274 van het ARBI, moeten zonder vertraging de werken worden uitgevoerd die nodig zijn om de vastgestelde inbreuken te doen verdwijnen, en moeten alle gepaste maatregelen worden getroffen opdat bij het indienst blijven van de installatie de inbreuken geen gevaar zouden vormen voor de personen of goederen. Herkeuring uiterlijk 1 jaar na keuringsdatum.
 Conformément à l'art. 274 du RGIE, les travaux nécessaires pour faire disparaître les infractions constatées au moment de la visite doivent être exécutés sans retard et toutes mesures adéquates doivent être prises pour qu'en cas de malentendu en service des installations les infractions ne constituent pas un danger pour les personnes et les biens. Nouveau contrôle au plus tard un an après date de contrôle.
 Het controlebezoek door BT voorzien door art. 271 van het AREI moet plaats hebben uiterlijk op : 04.10.11.03
 La visite de contrôle prévue par l'art. 271 du RGIE doit avoir lieu au plus tard le :
 Het controlebezoek voorzien door art. 276bis van het ARBI moet plaats hebben uiterlijk 18 maanden na de datum van de verkoopakte.
 La visite de contrôle prévue par l'art. 276bis du RGIE doit avoir lieu au plus tard 18 mois après la date de l'acte de vente.

voor de directeur, de inspecteur / pour le directeur, l'inspecteur :

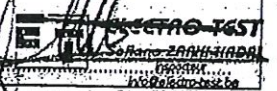

NOTE : a) l'obligation de conserver le P.V. de visite de contrôle dans le dossier de l'installation électrique; b) l'obligation de renseigner dans le dossier toute modification intervenue dans l'installation électrique; c) l'obligation d'aviser immédiatement le S.P.F. avant l'énergie dans ses attributions, de jour à jour, au vu des personnes et du, directement ou indirectement, à la présence d'électricité; d) l'obligation de vérifier la disposition des infractions au terme du délai de un an. Dans le cas où, lors de cette seconde visite, des infractions subsistent, l'organisme agréé se doit d'envoyer une copie du procès-verbal de visite de contrôle à la Direction générale de l'Énergie préposée à la haute surveillance des installations électriques domestiques.

Rapp. Els/EI 1.104

- B → Prise
- C → Prise cuisine
- D → Salle de bain.

A → ECLAIRAGE, SALON, CUISINE,
WC, HALL, CHAMBRE,
BALCON

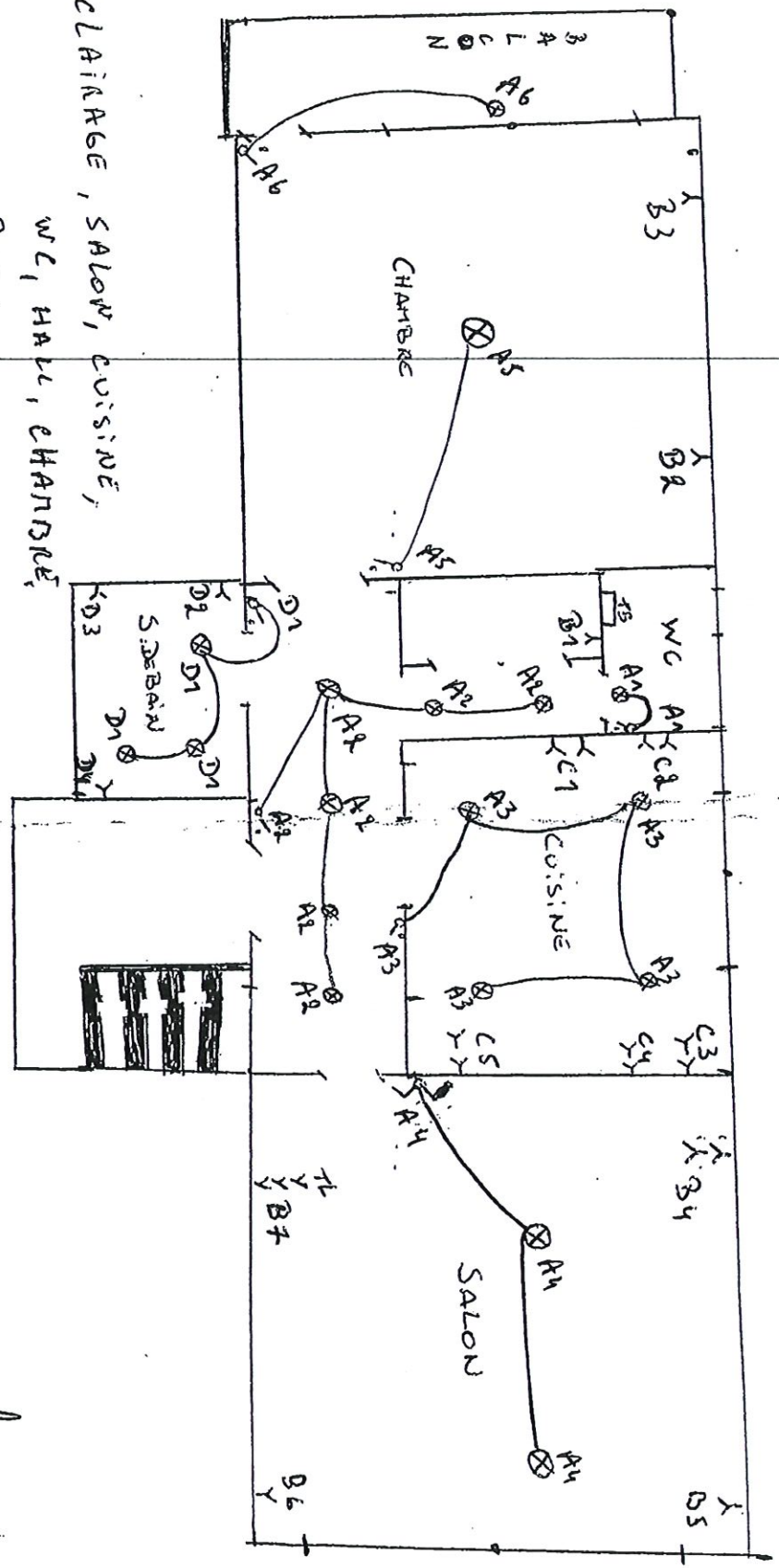

ELECTRO-TEST
Sofiane Zifank-HIBRA
Ingenieur
Info@electro-test.be
Gem. n°32 071 54 01 88