

plan joint à ma demande d'autorisation
de bâtir en date du 07/08
le propriétaire, *Luc de Waique*

PROPRIETE DE MONSIEUR ET MADAME
Luc de Waique

GENERAL DE GRUNNE LAAN
cadastre D.94.52 WEZEMBEEK - OPPEM

COUPES

LE PROPRIETAIRE
Luc de Waique

LE ARCHITECTE
Pierre Dieckx

L'ENTREPRENEUR
OBSERVATIONS

ECHELLE : 2 CM PM.
PIERRE DIECKX, ARCHITECTE
avenue du Bois d'Hennessey
TEL. 53.85.07 LA HULPE

2

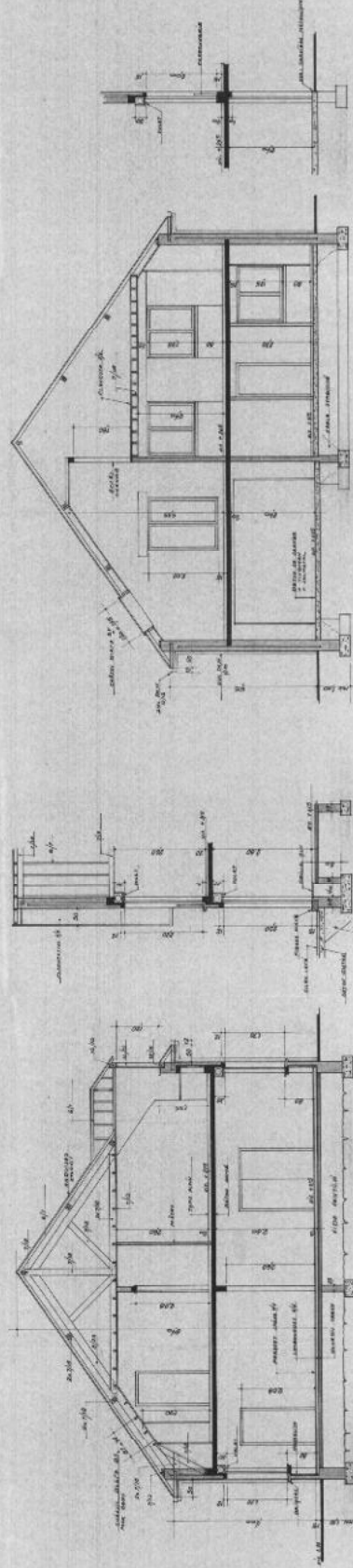

COUPE G_H

COUPE E_F

COUPE C_D

COUPE A_B

